

DOSSIER DE PRESENTATION

Avant-projet d'Aménagement du site, pour la pose du plan relief

- Demandeur : André FORGET - Mairie de Sainte-Livrade sur Lot (Réunion du 4 février 2022)
- Concepteur : Nicolas REVUE, pour le CEP CAFI

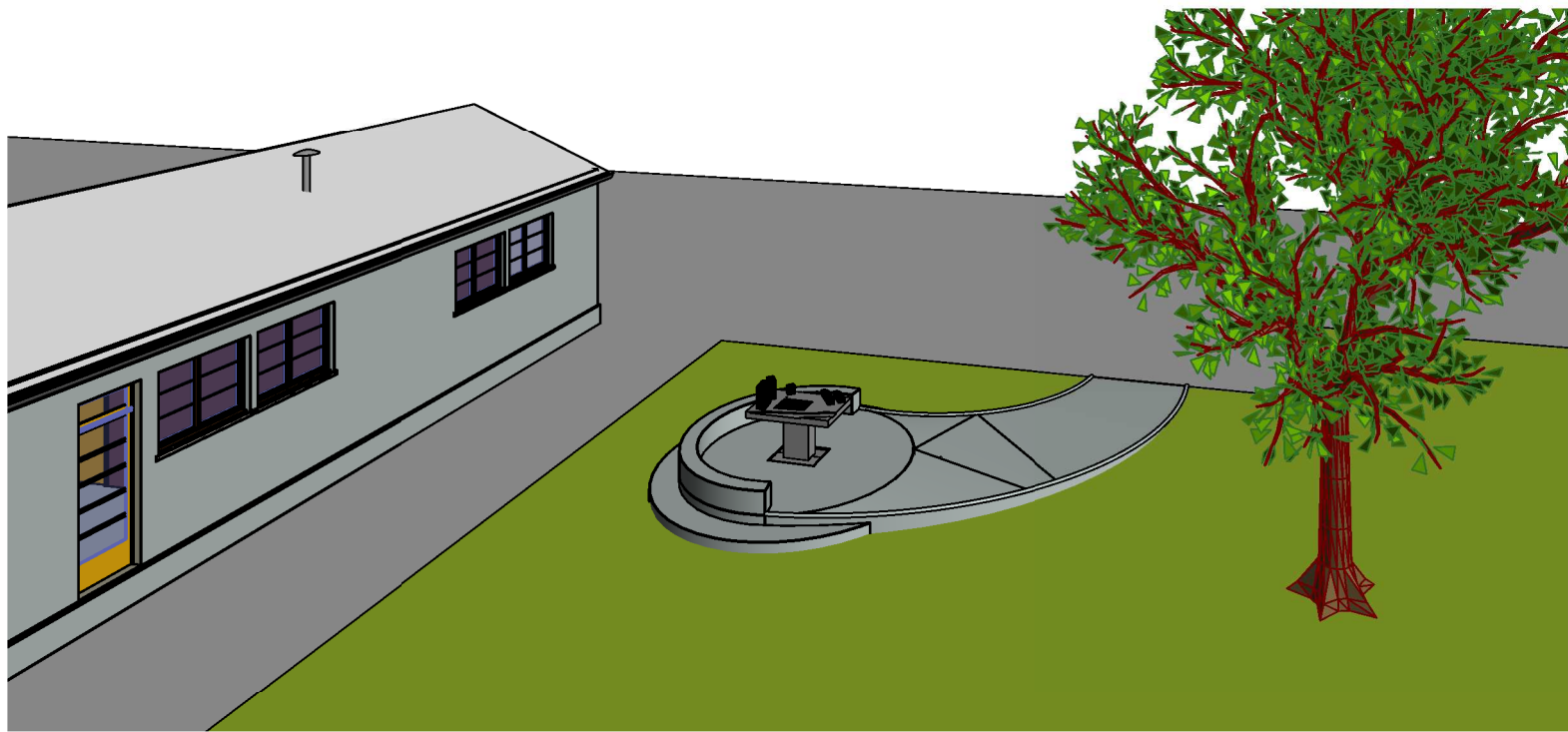

Numéro de la feuille	Nom de la feuille
A00	PRESENTATION
A01	PLAN MASSE
A02	DESCRIPTIF & QUANTITATIF
A03	COUPES
A04	ELEVATIONS EST et OUEST
A05	ELEVATIONS NORD et SUD

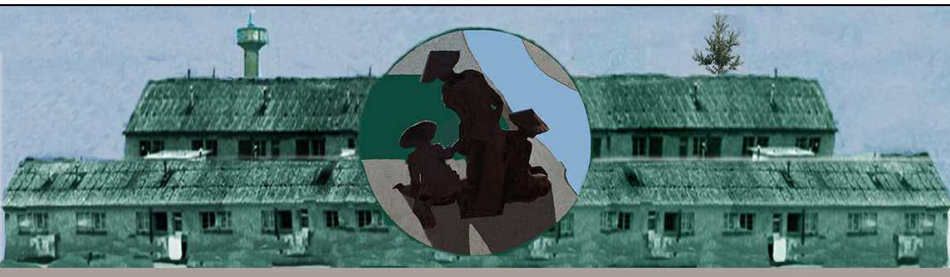

Mairie de Sainte-Livrade sur Lot
Aménagement du Plan Relief

PRESENTATION

Date :	09/02/2022	A00
Dessiné par	Nicolas REVUE	
		Echelle

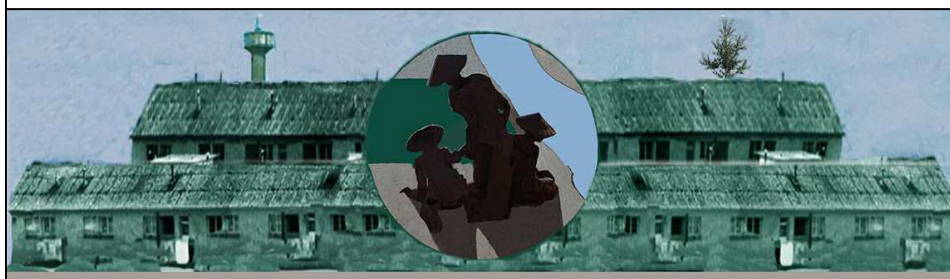

Mairie de Sainte-Livrade sur Lot
Aménagement du Plan Relief

PLAN MASSE

Date :

09/02/2022

Dessiné par

Nicolas REVUE

A01

Echelle

Comme indiqué

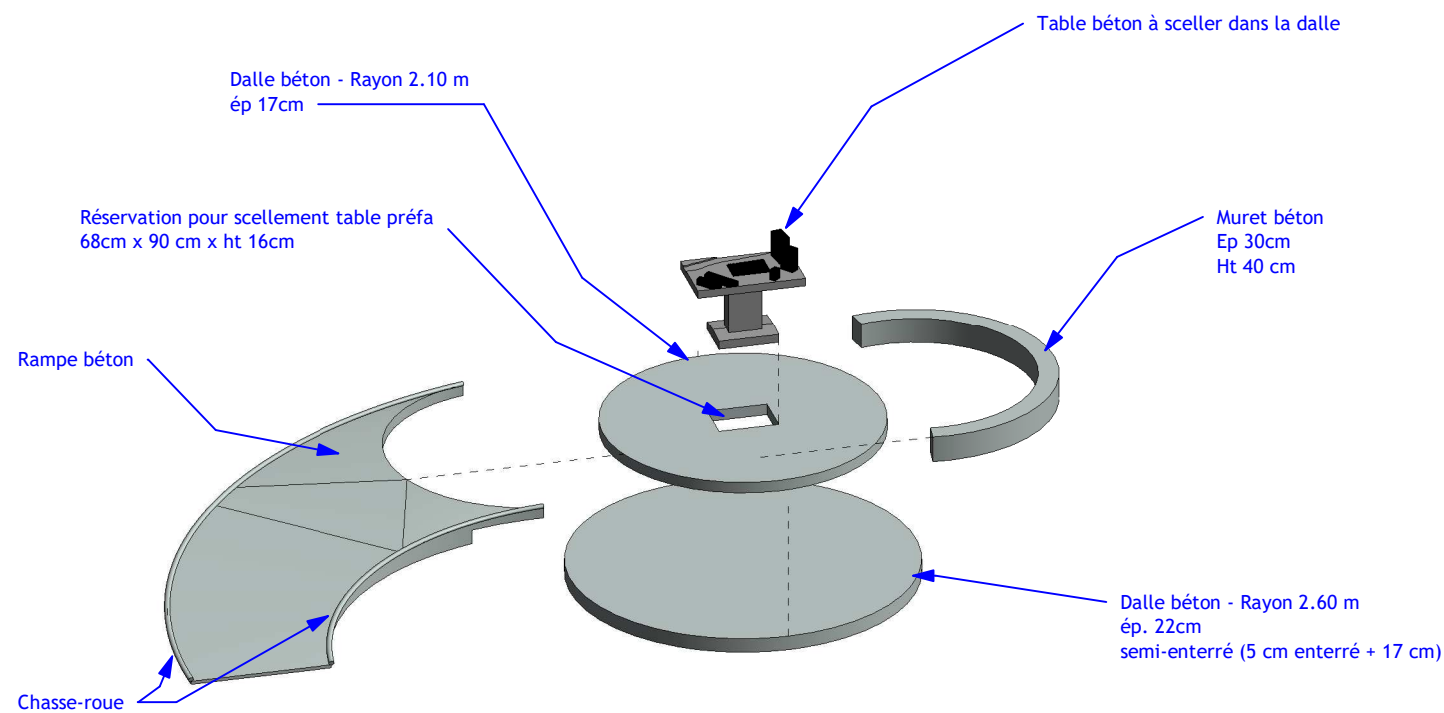

Quantitatif Dalles			
Identifiant	Epaisseur	Périmètre	Volume de béton
Dalle supérieure (pour table et muret) - rayon 2.10 m	0.17	16.35	2.25 m³
Dalle semi enterrée - rayon 2.60 m	0.22	16.34	4.67 m³
Rampe inclinée (épaisseur variable)	0.30	24.61	3.84 m³
			10.77 m³

Quantitatif Muret				
	Largeur	Longueur	Hauteur	Volume
Muret circulaire	0.30	6.79	0.40	0.81 m³

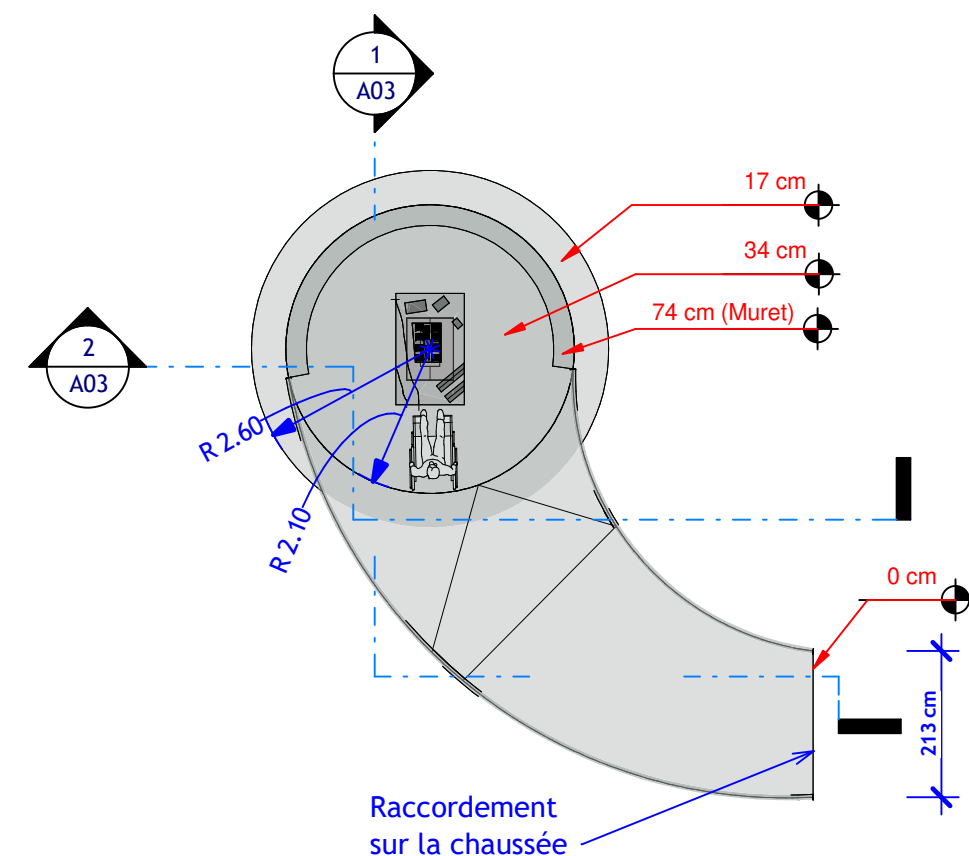

Mairie de Sainte-Livrade sur Lot

Aménagement du Plan Relief

DESCRIPTIF & QUANTITATIF

Date : 09/02/2022

Dessiné par Nicolas REVUE

A02

Echelle 1 : 100

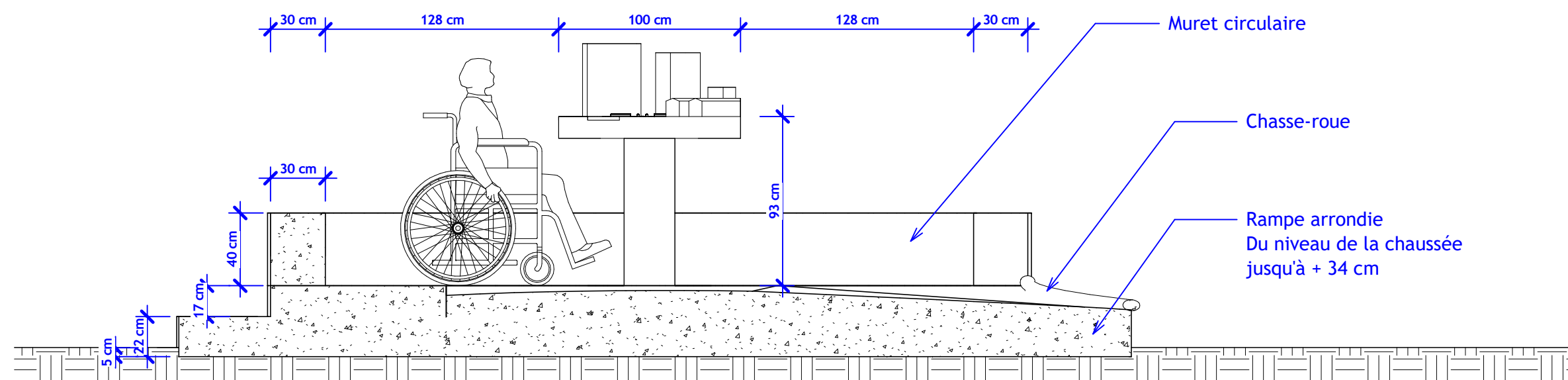
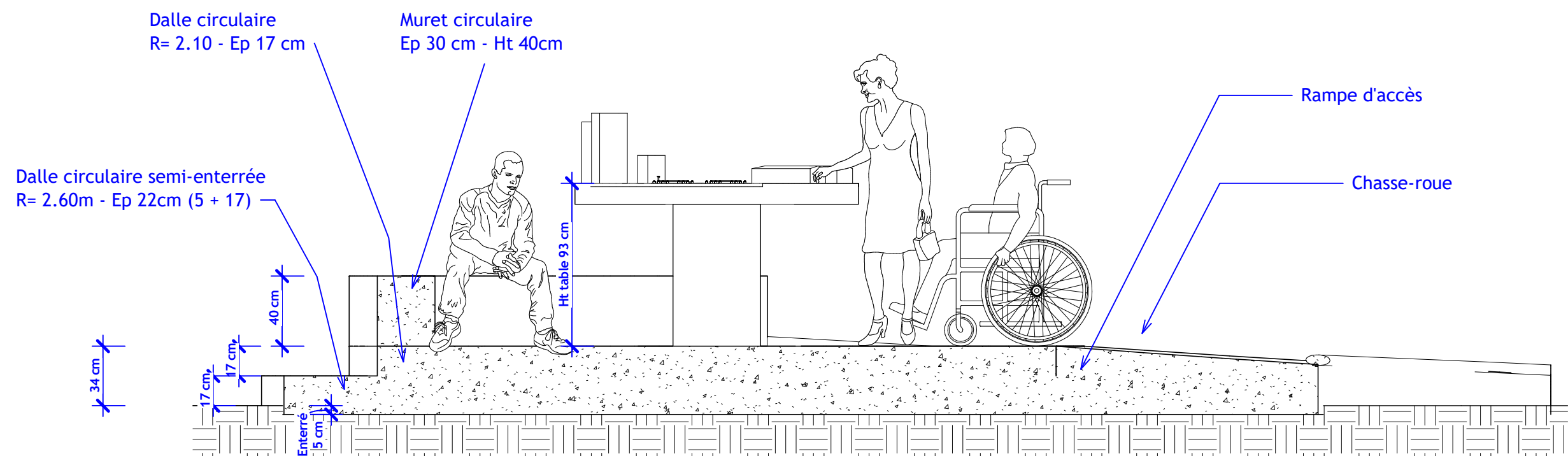

Mairie de Sainte-Livrade sur Lot Aménagement du Plan Relief

COUPES

Date :

09/02/2022

Dessiné par

Nicolas REVUE

A03

Echelle

1 : 25

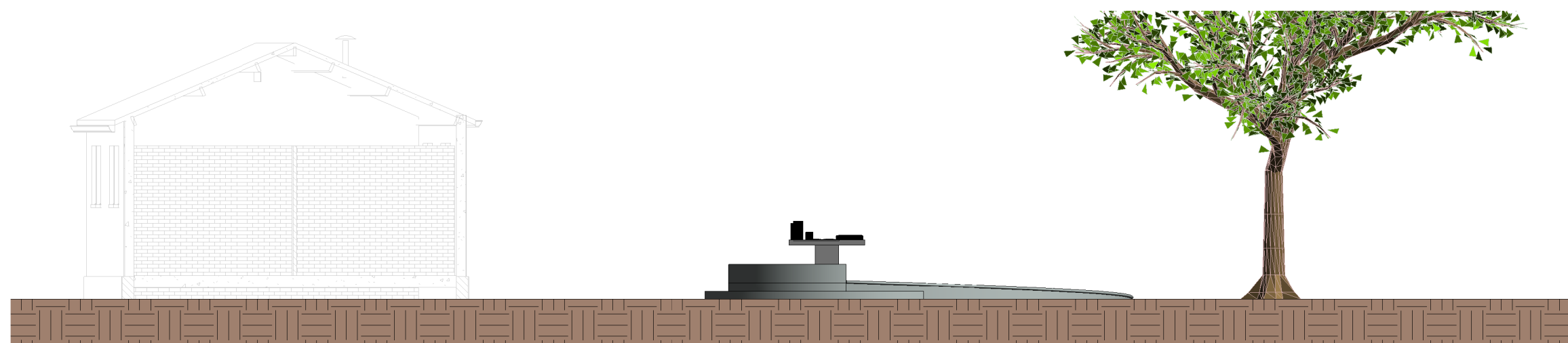
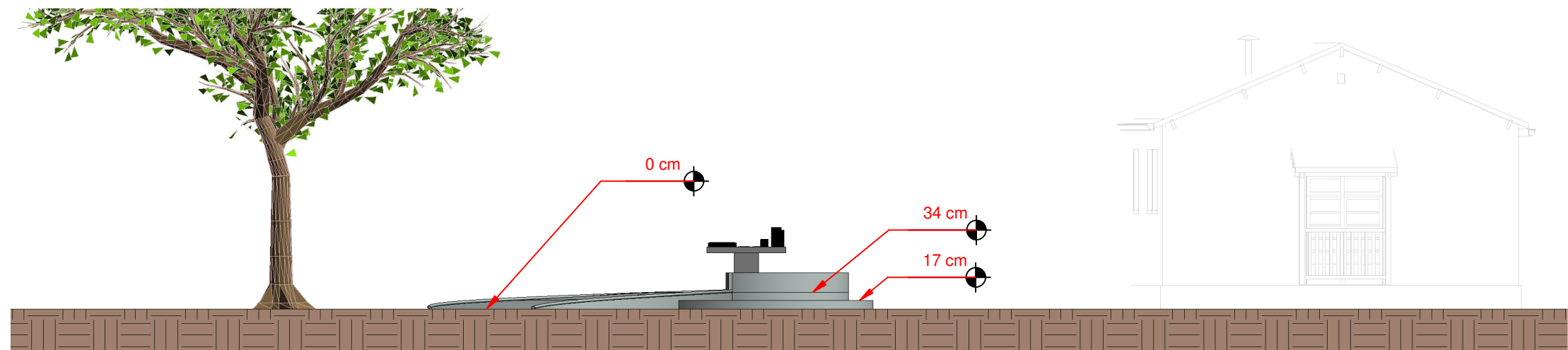

Mairie de Sainte-Livrade sur Lot

Aménagement du Plan Relief

ELEVATIONS EST et OUEST

Date : 09/02/2022

Dessiné par Nicolas REVUE

A04

Echelle

1 : 100

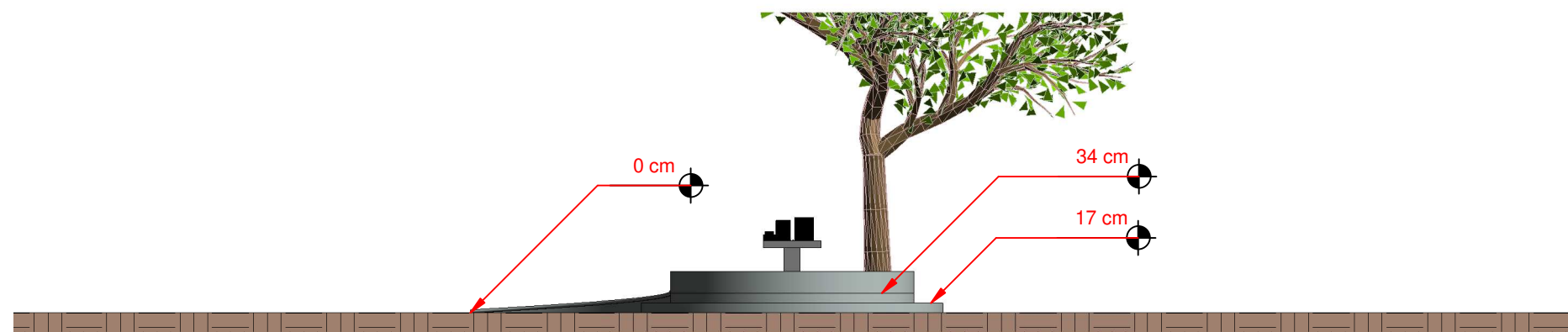

Mairie de Sainte-Livrade sur Lot

Aménagement du Plan Relief

ELEVATIONS NORD et SUD

Date :

09/02/2022

Dessiné par

Nicolas REVUE

A05

Echelle

1 : 100